

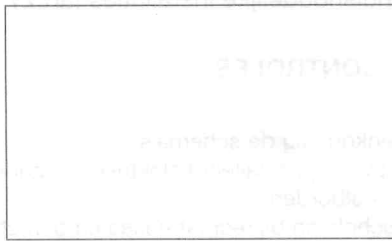

BTV ANTWERPEN
Van der Sweepstraat 3 bus 44
2000 Antwerpen
Tel. 03 216 28 90
Fax 03 238 86 65

BTV BRUSSEL
Ruisbroeksesteenweg 75
1190 Brussel
Tel. 02 230 81 82
Fax 02 230 80 08



PROCES-VERBAAL OVER HET ONDERZOEK VAN EEN ELEKTRISCHE LAAGSPANNINGSINSTALLATIE

ADRES INSTALLATIE: Pionierslaan 4

EIGENAAR: Willemans

Adres: idem

OPDRACHTGEVER: idem

Adres: _____

INSTALLATEUR: _____

Adres: _____

BTW of IK: _____

EAN: _____

Ref.: _____ Teller nr. _____

Index: _____

Datum van het onderzoek: 28.5.2013 Aard van het onderzoek: gelijkvormigheidsonderzoek - controlebezoek volgens:

(AREI art. 270) (AREI art. 271) (AREI art.276) (AREI art. 276bis) (ARAB art. 262) (K.B.4.12.2012) (T.R. art. 231) (Voorschr. DNB)

Aard installatie: Nieuwe - Uitbreiding - Wijziging - Voorlopig - Verzwaring - Verkoop wooneenheid: Type der lokalen: 2e verd.

Begin werken: Fundering vóór-na 1.10.81 - Elektrische installatie vóór-na 1.10.81 - ~~1.1.83~~ AREI art.86

Aansluiting: Spanning 2x230 V Bescherming van de aansluiting 40 A max

Voedingskabel hoofdbord: 2x10 mm² Alg. schakelaar: type ADS

Type van de aardelektrode: lus - baren - pennen - horizontale geleider Schema: TT

Aantal borden: 1; Aantal eindstroombanen: 5; RA: 12 Ohm; RI tot 27 MOhm

Uitwendige invloedsfactoren: _____

BESCHRIJVING: - Schema in bijlage

UITGEVOERDE CONTROLES: zie verso

VASTGESTELDE INBREUKEN EN/OF NOTA'S: - geen

PROCES-VERBAAL VAN HET
GELIJKVORMIGHEIDSONDERZOEK
gezien op
de aangestelde van de stroomverdeling
naam:
handtekening:

PLICHTEN VAN DE EIGENAARS, BEHEERDERS OF HUURDERS: Zie keerzijde.

- BESLUIT
- De installatie is conform. De ingangsklemmen van de algemene ADS werden verzegeld en de ééndraads- en situatieschema's werden voor gezien getekend. De installatie dient opnieuw gecontroleerd uiterlijk op 28.5.2013 (art. 271 AREI) alsook vóór de ingebruikname van elke belangrijke wijziging of beduidende uitbreiding, uitgevoerd voor deze datum.
 - De installatie is niet conform.
 - De installatie mag in dienst blijven indien zonder vertraging wordt voldaan aan de vastgestelde inbreuken en de gepaste maatregelen getroffen worden op de installatie geen gevaar vormt voor personen of goederen. De installatie is niet conform. De installatie dient opnieuw gecontroleerd te worden door (hetzelfde) organisme uiterlijk op _____

DE AGENT-ONDERZOEKER:
nr. + naam + handtekening 213 BA. Andani

De directeur,